



_ 21 JUIN au 3 SEPTEMBRE_2018
PHOOGRAPIES DE LA RED RESERVA DE BIOSFERA DE ARAUCARIAS

Nous profitons de la visite de Rodrigo CALCAGLI, président de « Parques para Chile » (PPCH) et membre fondateur du réseaux « Reserva de biosphere de Araucanias » (RBA), pour proposer une exposition de photos montrant le patrimoine naturel du sud du Chili, région mise en valeur et protégée par la bienveillance des communautés mise en réseaux.

Photographies:

- Rodrigo CALCAGLI
- Cristian WALKER
- Sebastian TIRADO
- Romà Martí

1- LA RÉSERVE DE BIOSPHÈRE D'ARAUCARIAS: CONTEXTE MONDIAL

Red mundial de reservas de Biosferas

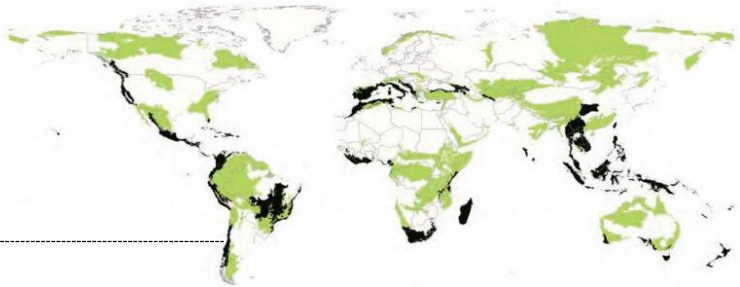
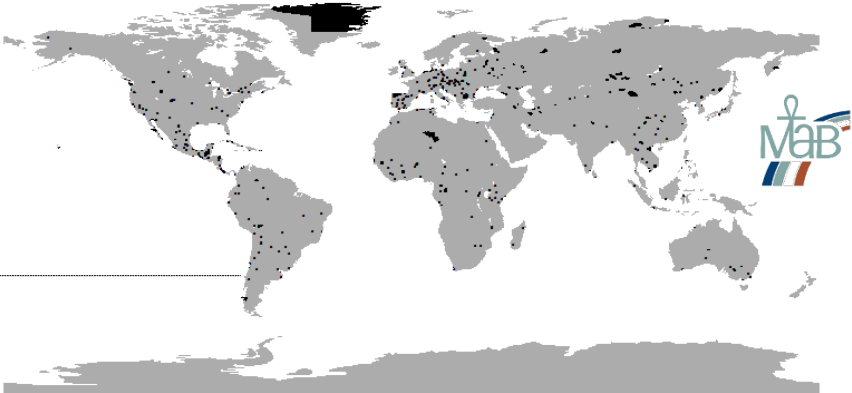
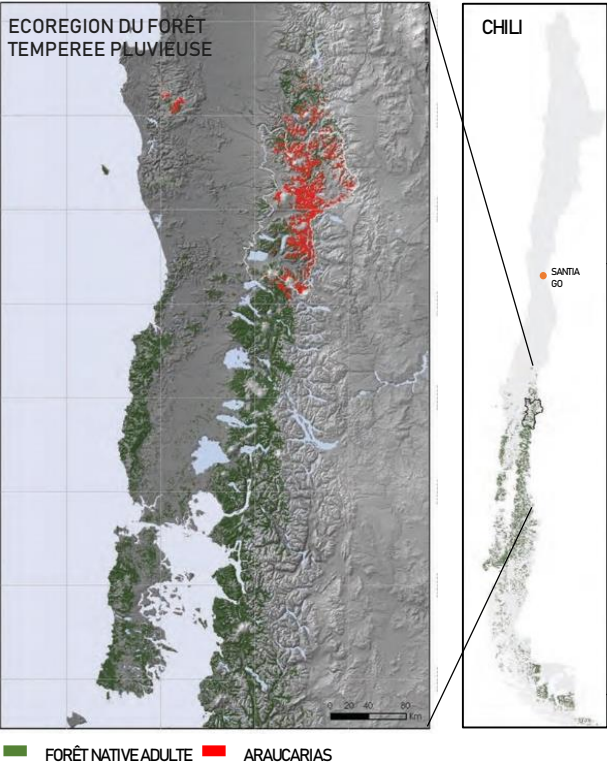

■ Zones sensibles de la biodiversité dans le monde

■ Les 200 écorégions prioritaires de WWF



2- LA RÉSERVE DE BIOSPHÈRE D'ARAUCARIAS: LOCALISATION

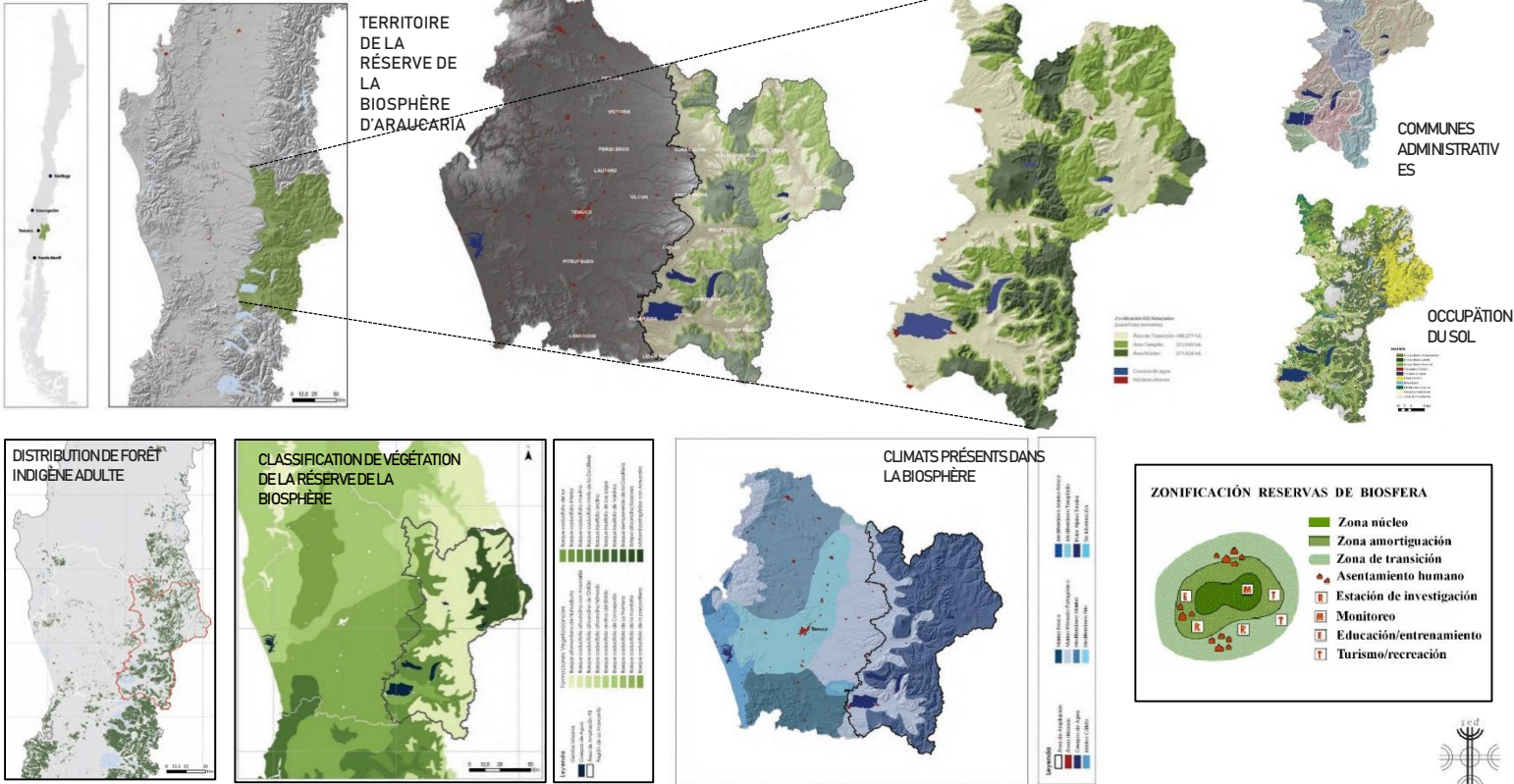

3- LA RÉSERVE DE BIOSPHERE D'ARAUCARIAS: LA FORÊT TEMPÉRÉE

ZONAGE DE
LA RÉSERVE
DE LA
BIOSPHERE
D'ARAUCARIA



Arrayán



Laurel



Tepa



Chilco



Colihue



Roble



Coigüe



Raulí



Lenga



Nirre



Tronco Mañío



Mañío macho



Mañío hembra

Distribution de la forêt par type
d'arbre

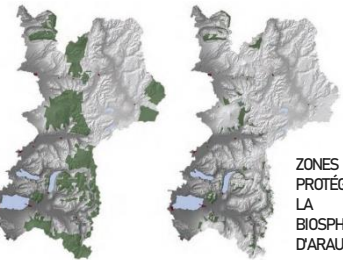

ZONAS SALVAJES
PROTEGIDAS DANS
LA RÉSERVE
BIOSPHERE
D'ARAUCARIAS



Une énorme richesse naturelle



4- LA RÉSERVE DE BIOSPHERE D'ARAUCARIAS: LES ARAUCARIAS (PEWEN)



PIÑONES



5- LA RÉSERVE DE BIOSPHERE D'ARAUCARIAS: LES COMMUNAUTÉS MAPUCHE

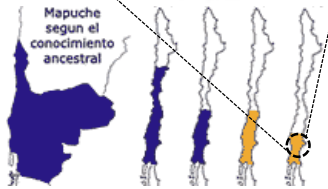
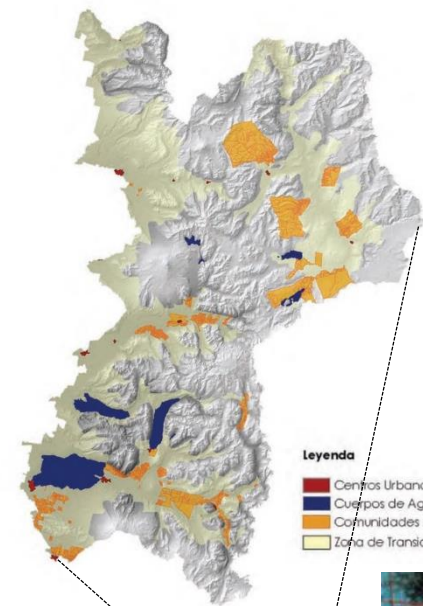

6- LA RÉSERVE DE BIOSPHÈRE D'ARAUCARIAS: **LE RESEAU**

La méthodologie de la mise en « réseau » est basée sur le partage d'information et la participation

- Si ce n'est pas ici, où?
- Si ce n'est pas nous...qui?
- Si ce n'est pas maintenant, quand?

L'objectif est une ACTION COMMUNE



7 - LA RÉSERVE DE BIOSPHÈRE D'ARAUCARIAS: LE RESEAU ET L'ACTION COMMUNE

RBA essaye de donner une réponse à l'ensemble des problématiques/fractures présentes dans notre territoire:

- Expansion urbaine
- Extraction forestière
- Pollution de l'eau et de l'air
- Exploitation pisciculture, hydroélectrique et minière
- Prévention et gestion incendies
- Protection d'espèces exotiques
- Tourisme de masse

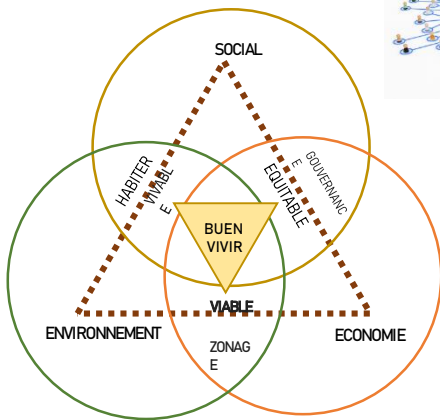

Les engagements pris avec l'action commune: **La PARTICIPATION**

- + Soins individuels
- + Soins communautaires
- + Soins du territoire



A quels enjeux doit faire face la RBA?

- Zonage: Le zonage est un processus qui manque, le travail local pour le micro-zonage
- Gouvernance: Nous n'avons pas de mécanisme de gouvernance actif
- Plan d'action: Développer un plan d'action local et intégral

8- LA RÉSERVE DE BIOSPHÈRE D'ARAUCARIAS: LA MOTIVATION DE COMMUNIQUER ICI



Les besoins... pour continuer?

Existe un précédent d'un lien entre la RBA et l'université, qu'il faudrait développer et stabiliser dans la durée, afin de co-construire une réponse qu'intègre la connaissance de l'académie avec la connaissance ancestral pour préserver les BIO-SPHERE

Reserva Biosfera Araucarias

